

REPÚBLICA FEDERATIVA DO BRASIL

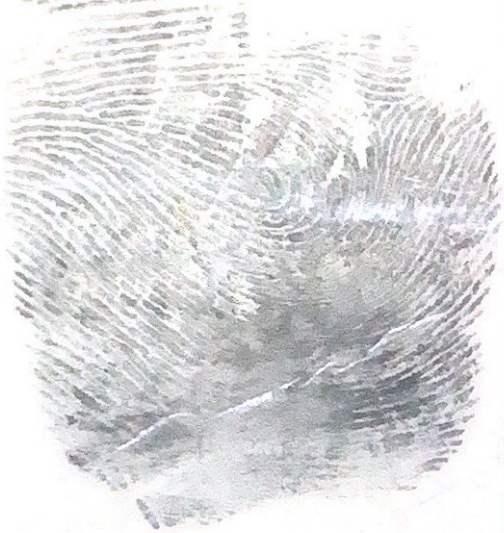

SECRETARIA DE ESTADO DE SEGURANÇA PÚBLICA  
INSTITUTO DE IDENTIFICAÇÃO DO PARANÁ



POLEGAR DIREITO



ASSINATURA DO TITULAR  
*Adriano A. B. de Souza*

CARTEIRA DE IDENTIDADE



VALIDA EM TODO O TERRITÓRIO NACIONAL

REGISTRO  
GERAL

9.817.924 0

DATA DE  
EXPIRAÇÃO

25/04/2005

NOME

SILVALINA ROSA BEVILAQUA

FILIAÇÃO

JOSE BISPO DE OLIVEIRA  
MARIA ROSA DE SOUZA

NATURALIDADE

CRUZEIRO D'OESTE/PR

DATA DE NASCIMENTO

13/12/1960

DOC ORIGEM

COMARCA=UMUARAMA/PR, SEDE

C.CAS 2435, LIVRO=87, FOLHA=135

CPF

051.497.229-79

CURATIBA/PR

ASSINATURA DO DIRETOR

LUIS FERNANDO V. ATTIGAS  
DIRETOR - II PR

LEINº 7.116 DE 29/08/83





DANF 78 - Documento Auxiliar da Nota Fiscal Eletrônica de Energia Elétrica  
CNPJ 08.118.010-00  
RUA R. JOSÉ GILBERTO BASSO 110, 105  
CEP 81200-000 - CENTRO - MARILUZ - PR  
CNPJ 08.118.010-00 - I.E. 08.0000739

Responsável pela Iluminação Pública: Município (44) 3534.8000

Classificação  
RESIDUE/RESIDENCIAL

Tipo de Fornecimento  
MONOFÁSICO / 30A

SILVALINA ROSA BEVILAQUA

R RYO URATANI, 23 - QD64 L23

CEP 81200-000

Cidade: MARILUZ - PR

CPF 00000000-00

71200053

REF. MÊS / ANO

PAGUE COM PIX

TOTAL A PAGAR

02/2025

21/02/2025

R\$ 91,68



NOTA FISCAL Nº 147929411 - SÉRIE 3 / DATA EMISSÃO 04/02/2025

Consulte Chave de Acesso em

<https://nfe.fazenda.gov.br/nfe/ufpe/Consulta?wcd>

Chave de acesso

4126020436868000106660031479294112065630841

Protocolo de Autorização - as-03 00

EMITIDA EM CONTINGÊNCIA - Pendente de Autorização

DATAS  
DE LEITURAS

Leitura Anterior  
03/01/2025

Leitura Atual  
04/02/2025

N. Dias  
32

Próxima Leitura  
06/03/2025

Item da Fatura	Unidade	Quantidade	Preço unit. (R\$) com tributos	Valor (R\$)	PIS / COFINS	ICMS	Tarifa unit. (R\$)
(01) CONSUMO	kWh	84	0,383928	32,26	1,76	6,19	0,290190
(02) USC SISTEMA	kWh	84	0,449404	37,76	2,04	7,17	0,339620
(03) CONT. LUMIN.				20,04			
(04) MULTA POR A.				1,24			
(05) ACRESCIMO M.				0,11			
(06) JUROS CONTA				0,29			
TOTAL				91,68			

Legenda: (01) ENERGIA ELET CONSUMO | (02) ENERGIA ELET USO SISTEMA | (03) CONT. LUMIN. PÚBLICA MUNICÍPIO | (04) MULTA POR ATRASO NO PAGAMENTO | (05) ACRESCIMO MORATORIO | (06) JUROS CONTA ANTERIOR

MÊS	CONSUMO FATURADO		No DIAS FAT	Tributos			
				Base Calc (R\$)	Alíquota (%)	Valor R\$	
JAN 24		74	31	ICMS	70,00	19,00	13,30
FEV 24		73	29	PIS	66,70	1,19	0,87
NOV 24		73	32	COFINS	66,70	6,61	3,12
OUT 24		69	30				
SET 24		68	31				
AGO 24		60	31				
JUL 24		64	30				
JUN 24		63	31				
MAI 24		72	31				
ABR 24		66	28				
MAR 24		75	32				
FEV 24		71	30				

Reservado ao Fisco

60C7:0476 C011 130D 2CF6 9726 D002 C6B8

Medidor	Grandezas	Postos Horários	Leitura Anterior	Leitura Atual	Const. Medidor	Consumo kWh
0241601329	kWh	-	16651	16735	1,00	84

#### REAVISO DE VENCIMENTO

O débito sujeito ao corte a partir de 20/02/2025. O contrato será encerrado se mantido 3 meses em corte, além das demais cobranças conforme legislação. Valores de atividades acessórias podem ser excluídos. Eventual reaviso anterior permanece válido. Se pago, desconsidere.

Referência  
01/2025

Valor  
76,61

INCLUSO NA FATURA PIS R\$ 0,67 E COFINS R\$ 3,12, CONFORME RES. ANEEL 130/2006  
Grupo de Tensão / Modalidade Tarifária: B - CONVENCIONAL  
A qualquer tempo pode ser solicitado o cancelamento de valores não relacionados a prestação do serviço de energia elétrica, como convênios e descontos  
DEBITOS 01/2025 R\$ 76,61  
Períodos Band Tarif: Verde 04/01-04/02

ITAU UNIBANCO S.A. 341 34191 09214 63584 722937 85721 670008 3 999900000180

Beneficiário: COPEL DISTRIBUIÇÃO SA	Data do documento: 04/02/2025	Carteira: 108	Especie: R\$
Local Pagamento: PAGAVEL EM QUAL QUER AGENCIA BANCARIA		Ag/Cod Beneficiário: 2620 67216 J	
Encargos por atraso serão cobrados na próxima fatura			
Nº Documento: 2026046663084	Nosso Número: 21636847	UNIDADE CONSUMIDORA: 71200053	DATA VENCIMENTO: 21/02/2025
Pagador: SILVALINA ROSA BEVILAQUA			VALOR DO DOCUMENTO: 91,68
CPF: 00000000-00			
PR: 87470000			

34191 09214 63584 722937 85721 670008 3 999900000180





Copel Distribuição  
Rua José Antônio Diniz, 198 - Curitiba - PR - CEP 81250-000  
CNPJ 04.366.898/0001-26 E 05.233.979-2  
www.copel.com

SILVALINA ROSA BEVILÁQUA  
R RYO URATANI 23 QD54 LT2  
87470000 MARILUZ PR

85124 01 005 1/5501 00 11601120  
CPE (CNPJ) 00005133 979

ID 07.120.005-3  
0164001

(Ligação gratuita)

Atendimento COPEL

0800 51 00 116

A fatura mensal de energia elétrica foi gerada pela S.A. COPEL em 05 de maio de 2010.

Número de identificação

Vencimento

Valor a pagar (R\$)

07.120.005-3

20/06/2010

0,00

NOTA FISCAL CONTA DE ENERGIA ELÉTRICA Nº 1131 SÉRIE B

06/2010

LEITURA EM 02/06/2010

LEITURA EM 03/06/2010

CONSUMO (kWh)

CONSUMO MÉDIO DIÁRIO

551

551

74

54

DATA APRESENTAÇÃO

DATA PREV. PRÓXIMA LEITURA

CONSTANTE DE MULTIPLICAÇÃO

MEDIDOR - MONOFÁSICO

02/06/2010

02/07/2010

1,0

00241603329

ATIVIDADE RESIDENCIAL

Tensão nominal 127 Volts - Lim Faixa Adeq Tensão 116-133 Volts

v 34 J1 Erro: 221772-1 Hr 0924

SEQ

PRODUTOS E SERVIÇOS DA COPEL

Valores em R\$

001

IMPORTE DE CONSUMO DE 74 kWh

8,38

002

CREDITO FISCAL MENSAL

0,27

003

DEV. LUZ FRATERNAL

0,11

VALOR TOTAL COM O REAJUSTE TARIFÁRIO

R\$ 10,84

VALOR DO DESCONTO (EFEITO MÉDIO)

R\$ - 1,46

VALOR A PAGAR COM O DESCONTO

R\$ 9,38

TRIBUTOS

ALÍQUOTA

BASE DE CÁLCULO

VALOR R\$

ICMS ISENTO CONFORME DECRETO ESTADUAL 5141/2001

PIS/PASEP

0,97%

9,38

0,09

COFINS

4,43%

9,38

0,41

DEMONSTRATIVO DE TARIFAS

Consumo x Tarifa

30 kWh x 0,10291 = 3,08

44 kWh x 0,17643 = 7,76

Somatório de Faixas = 10,83

Composição dos Valores da Fatura em R\$

Energia

Distribuição

Transmissão

Encargos

Tributos

3,08

2,48

0,64

1,02

3,72

RESERVADO AO FISCO

17A6A63A8F9E726BFE470B33AE64B8C7

HISTÓRICO DE CONSUMO E PAGAMENTO

EMITIDO EM: 31/05/2010

MES

CONS (kWh)

VALOR

DATA PGTO

MES

CONS (kWh)

VALOR

DATA PGTO

MAI/2010

86

0,00

20/06/2010

FEV/2010

98

0,00

19/02/2010

ABR/2010

81

0,00

20/04/2010

JAN/2010

78

0,00

19/01/2010

MAR/2010

80

0,00

19/03/2010

DEZ/2009

66

0,00

19/12/2009

INDICADORES MENSIS DE QUALIDADE

MES 04/2010

CONJUNTO 12272 - G100RE

REALIZAÇÃO

DIC

FIC

LMIC

Encargo DIS

5,16 hs

0,209 hs

3,42

2,56 hs

5,62

LÍMITE

5,11 hs

3,42

2,56 hs

5,62

ATENÇÃO: Conforme legislação, nesta fatura foram aplicadas tarifas da

Classe residencial BAIXA RENDA. Valor do desconto: R\$ 23,26.

REAJUSTE MÉDIO DE 16,01% AUTORIZADO PELA RES ANEEL 836, VIGENTE EM

24/08/09. EFEITO MÉDIO DE 12,98% PARA O CONSUMIDOR. MANTENHA SUAS

CONTAS EM DIA. EVITE MULTA DE 2% E GANHE DESCONTO NA PRÓXIMA FATURA.

RESPONSABILIDADE PELA ILUMINAÇÃO PÚBLICA: COPEL

Telefone OUVIDORIA COPEL: 0800 647 0606

Telefone ANEEL: 167 (Ligação gratuita de telefones fixos à distância no

Controle

Contabilização

Fluxo de caixa

Comprovante da Copel

781 712 000

851 401 005 116 001

22 11 009 256 317

06/2010

Número de identificação

Vencimento

Valor a pagar (R\$)

07.120.005-3

20/06/2010

0,00 (0)

LUZ FRATERNAL - O VALOR DE R\$ 9,11 PAGO PELO GOVERNO DO PARANÁ